

CNSMDP

Travaux de création du Studio 3D

CCAP Annexe 12

Plan d'installation de chantier

Indice 0 du 04/2025

auteur/s : Clé Millet + Projectim

**CONSERVATOIRE
NATIONAL SUPÉRIEUR
DE MUSIQUE ET
DE DANSE DE PARIS**



tg • a



scenarchie
scénographie / audiovisuel / digital

ar - c



Maître d'ouvrage

CNSMDP

209 avenue Jean Jaurès, 75019 Paris

tél. +33 (0) 1 40 40 46 49

Maître d'œuvre - Architecte Mandataire - Scénographe

CLÉ MILLET ARCHITECTES

21b rue de Bièvre, 75014 Paris

tél. +33 (0) 1 53 10 11 66

Maître d'œuvre - Architecte Associé

TG ARCHITECTES

52 rue Bichat, 75010 Paris

tél. +33 (0) 6 84 33 78 50

Maître d'œuvre - BET Acoustique

ALTIA ACOUSIQUE

5 rue de Cléry, 75002 Paris

tél. + 33 (0) 1 53 00 90 65

Maître d'œuvre - BET Audiovisuel

SCENARCHIE

1 rue René et Isa Lefèvre, 93450 L'Île Saint-Denis

tél. + 33 (0) 1 42 43 03 93

Maître d'œuvre - BET Structures

AR-C

11, rue René Goscinny, 75013 Paris

tél. + 33 (0) 1 53 94 64 40

Maître d'œuvre - BET Fluides

ERTEM INTERNATIONAL

66-72 rue Marceau, 93100 Montreuil

tél. + 33 (0) 1 75 34 55 80

Maître d'œuvre - OPC

PROJECTIM

ZAC de l'Orme, 9 Allée des Champs, 95270 Belloy en France

tél. + 33 (0) 1 30 29 94 03

Accès
Livraison

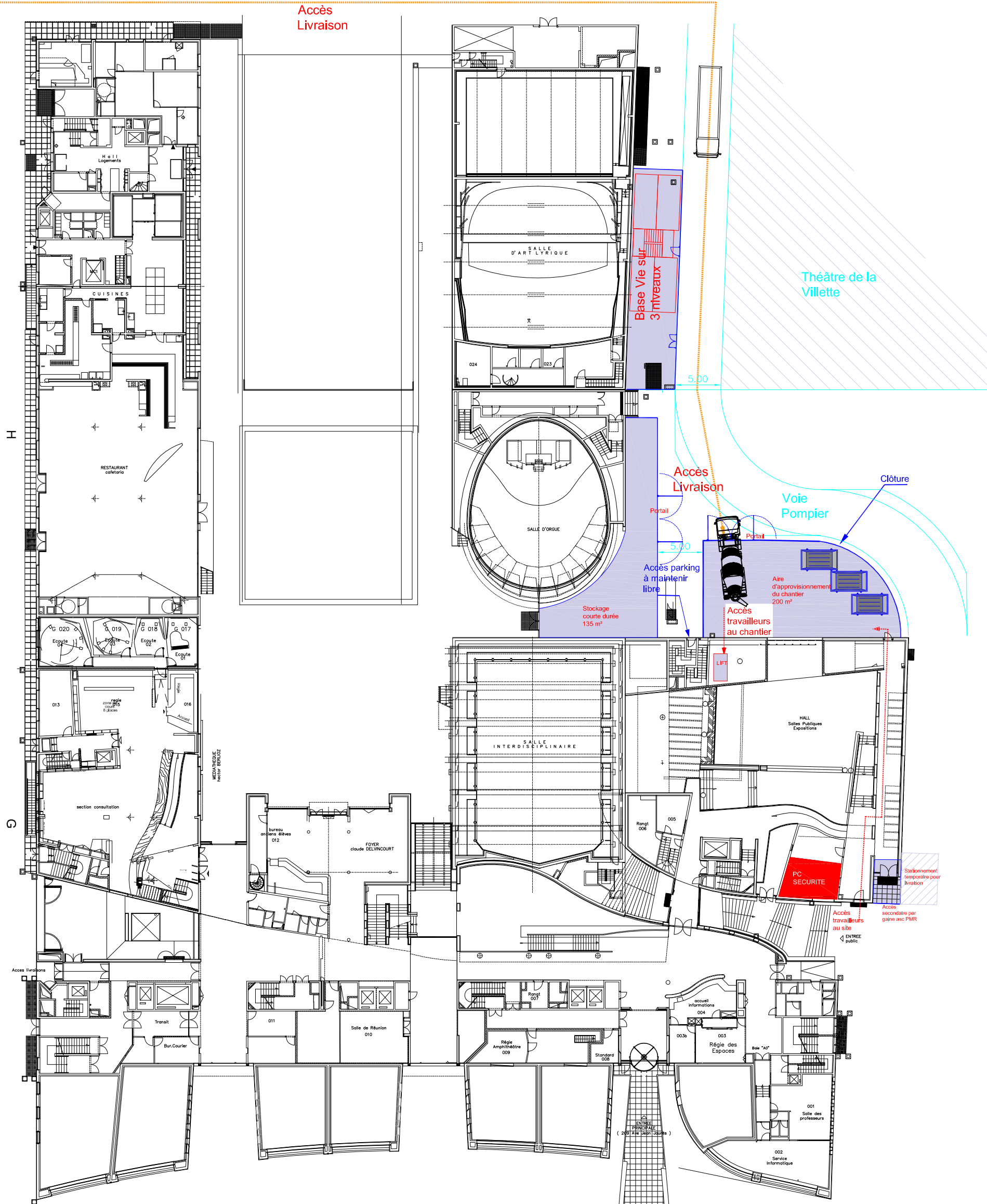

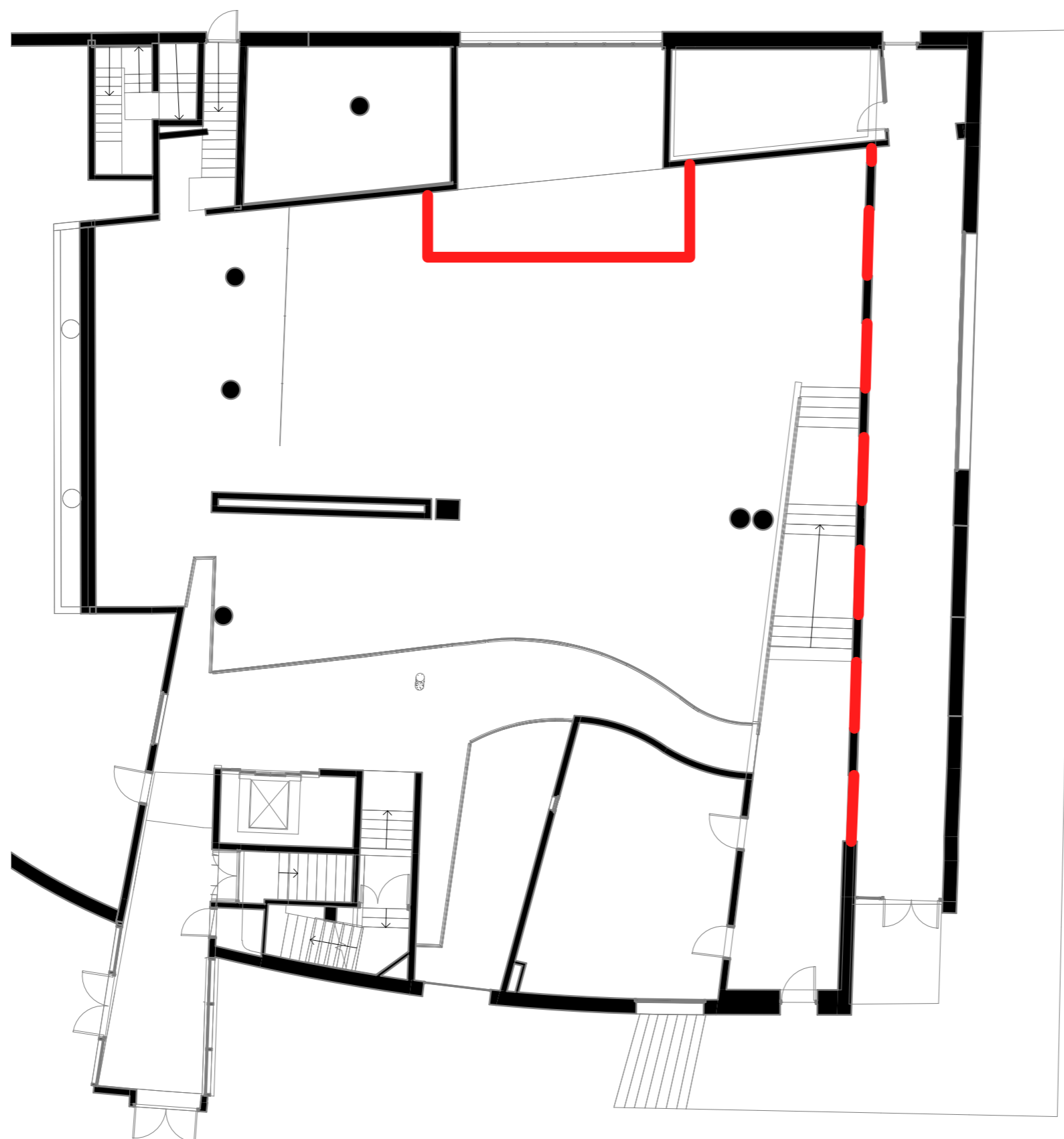

- Clôture étanche de l'emprise chantier
- Porte sous contrôle d'accès

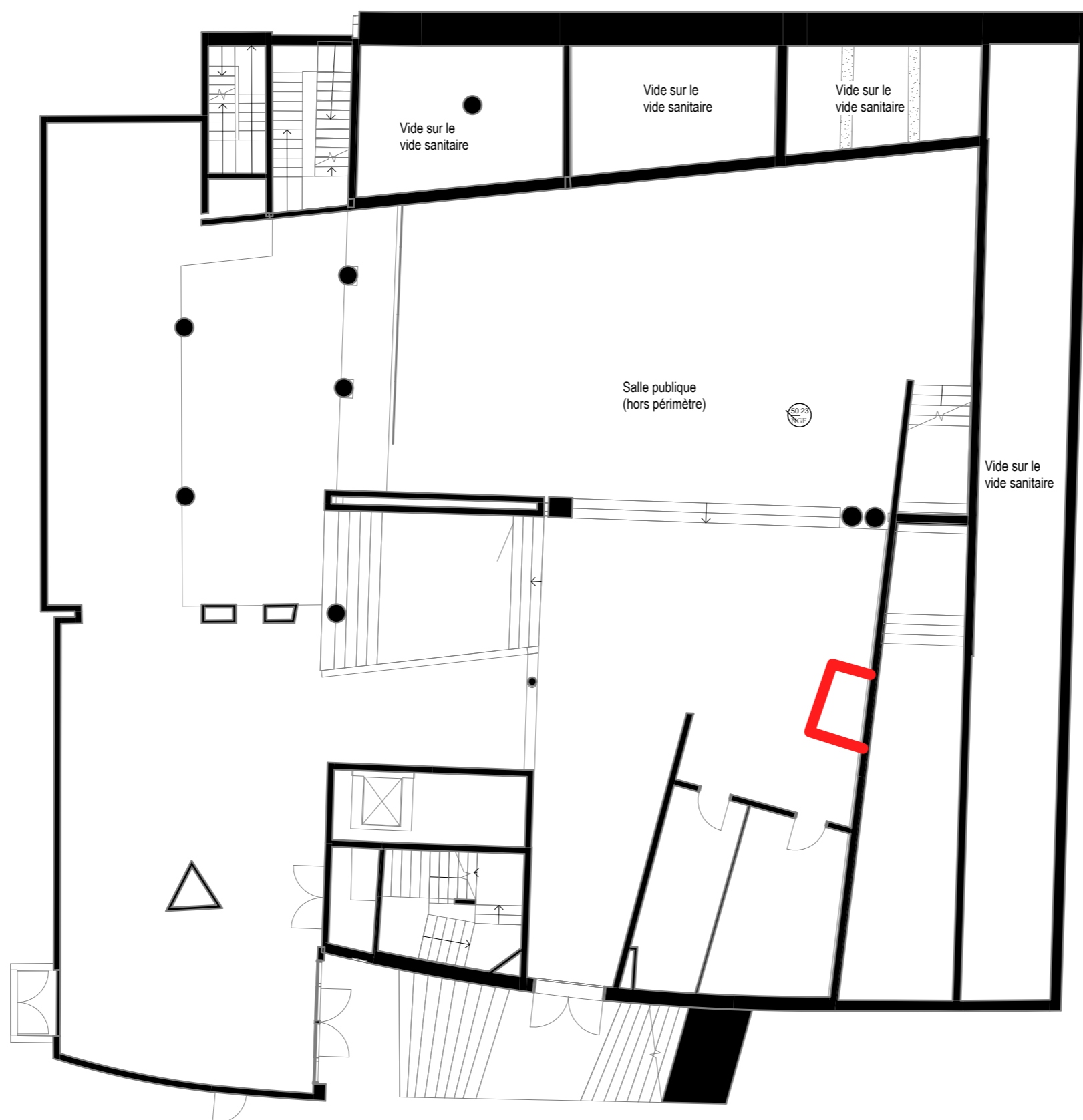

Clôture étanche de l'emprise chantier

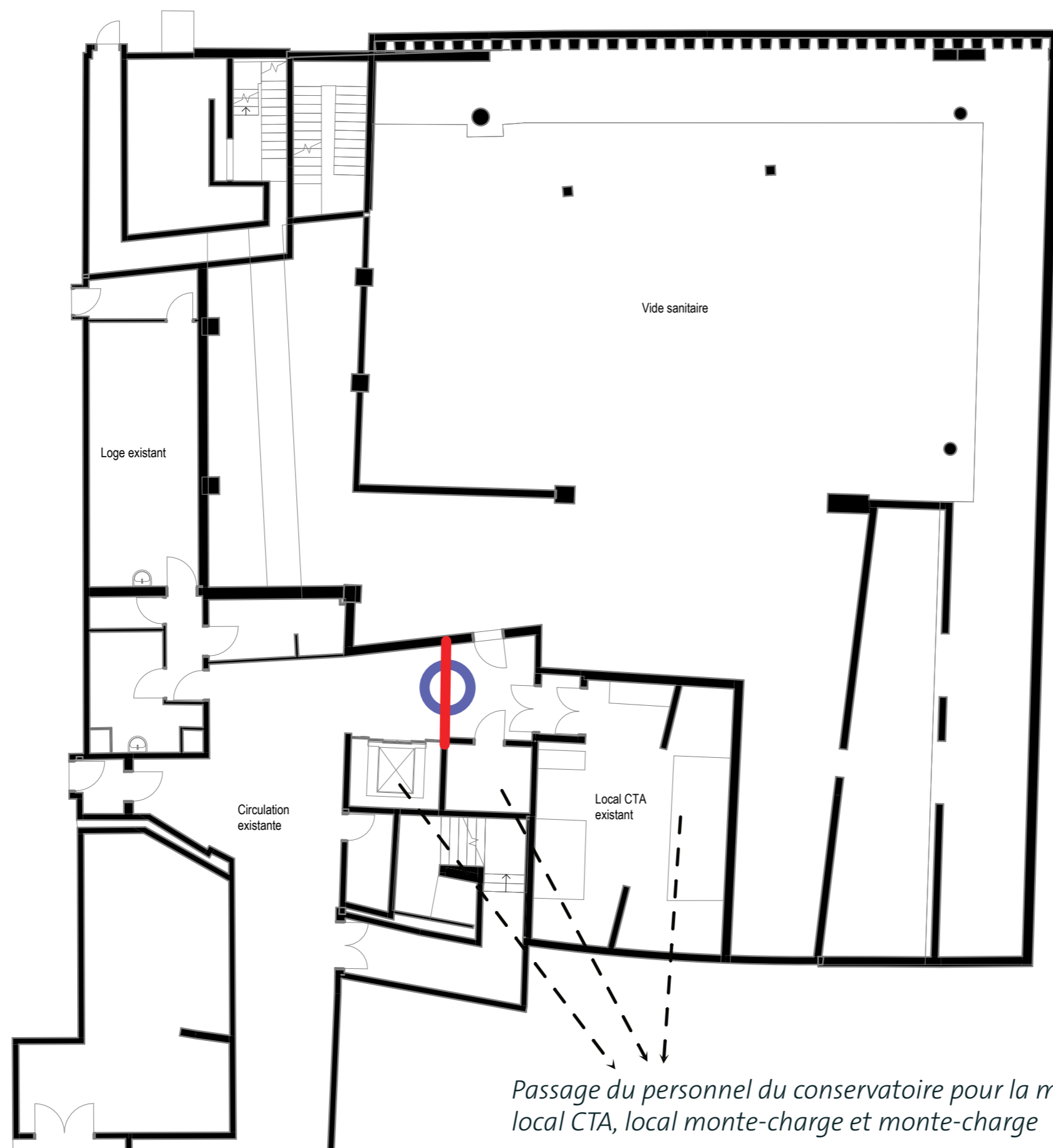

- Clôture étanche de l'emprise chantier
- Porte sous contrôle d'accès